



和室は生まれ変わる
和室リフォーム本舗
VOL.4

古いふすま・古い建具を簡単リフォーム。 サイズオーダーで 全国どこへでもお届けします。

良いものが安い理由

①お客様のご協力があるから。

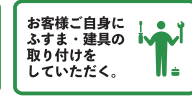

②工場から、直販だから









本カタログに掲載している
商品は全て

送料込み

となっております！

目次

	ふすまリフォームドア (木製引き戸)	4 ページ
	押入リフォームクローゼット (クローゼット)	14 ページ
	アルマジ (アルミ製引き戸)	24 ページ
	木製障子	36 ページ
	シンプルスタイルドア (片開きドア)	42 ページ
	トイレのドア	44 ページ
	よくある質問	46 ページ
	ご注文から発送までの流れ	48 ページ
	会社概要・ショールームのご案内	50 ページ

ふすまリフォームドア®

今お使いのふすまや障子の枠（敷居・鴨居）をそのまま使って、和室を洋風に簡単取り替えることができます。大がかりな工事をしなくていいので、時間とコストの節約になります。オレフィンシートを使った上質なドアだからこそ、今までのふすまのような、ふすま紙の張り替えは不要で、丈夫で長持ち。さあ、あなたもお部屋の雰囲気ガラリと変えてみませんか？

Before

ホロホロ
ふすまを
外して...



After

新品の
引き戸に
交換！



障子も引き戸に変えられる♪

現在お使いの敷居と鴨居を使うので、現在、障子をお使いでもとても簡単に引き戸に取り替えられます。

カンタンに引き戸に取り替えられるのね！

Before After

6つの特徴

POINT 01 選べるデザイン

・デザインは6種類
・どんなお部屋にも合いやすい

POINT 02 樹脂パネル
※WGシリーズ

・樹脂パネルなので、割れずに安心
・優しい光を通す
・お部屋が広く見える

POINT 03 選べるカラー・引手

ホホワイト アッシュ ナチュラル モカ ダーク
シルバー アンバー ゴールド

・カラーは5種類・引手は3種類
・どんなお部屋にも合いやすい

POINT 04 安心の表面材

強化紙(←紙)を使っているお店が多い中、当店は**オレフィンシート**を使用しています。長持ち度が断然違います！

- 👍**傷や汚れに強い！**
コート層・透明フィルム層・絵柄インキ層でコートされているので傷や汚れに強い
- 👍**長く使えば実感する耐久性！**
プラスチックの一種なので強化紙との耐久性の差は歴然
- 👍**水拭き出来てお手入れ簡単・清潔！**
強化紙にはない耐久性により水拭きでのお手入れが可能に
- 👍**地球にやさしい！**
燃焼時に有害な物質が発生されにくい

POINT 05 サイズフルオーダー

・今お使いの枠（敷居・鴨居）にピッタリ合わせて、**mm単位で製造します**

POINT 06 アジャスター付き

一見、まっすぐに見える枠でも…実際は歪んでしまったり傾いてしまっていることがあるんです

👍**ご安心ください**
アジャスターで微調整(※)できます
※2種類のアジャスターをご用意(お好みの方を選んでいただけます！)

※あまりに歪みが大きい場合は、製造できない場合がございます。その場合はお客様にお知らせいたします。

ふすまリフォームドア®

	サイズ	仕上りの高さ		仕上りの幅		サイズ	仕上りの高さ		仕上りの幅		
		601mm~1820mm	~920mm	601mm~1820mm			~920mm				
WB-01 (窓なし)	M	601mm~1820mm	~920mm	WG-03 (細窓)	M	601mm~1820mm	~920mm	WG-04 (上下窓)	M	601mm~1820mm	~920mm
	L	1821mm~2120mm	~920mm		L	1821mm~2120mm	~920mm				
WG-01 (中窓)	M	601mm~1820mm	~920mm	WG-05 (3個窓)	M	601mm~1820mm	~920mm		M	601mm~1820mm	~920mm
	L	1821mm~2120mm	~920mm		L	1821mm~2120mm	~920mm				
WG-02 (大窓)	M	601mm~1820mm	~920mm		M	601mm~1820mm	~920mm		M	601mm~1820mm	~920mm
	L	1821mm~2120mm	~920mm		L	1821mm~2120mm	~920mm		L	1821mm~2120mm	~920mm

※別注サイズも製造できます。ご相談ください。

ふすまリフォームドア®
(登録商標第6124747号)

製品スペック
表面材：オレフィンシートラッピング MDF
芯材：LVL
小口：樹脂製小口テープ
樹脂パネル：クリアマット樹脂パネル

サイズについて
仕上りの高さ2120mmまで
仕上りの幅920mmまで対応
※上記のサイズより大きい場合はご相談ください。

会員登録で
ちょっとお先に
お買い物できます！

直販サイト R 楽天市場店 Y ヤフー店
ふすまリフォームドア 和室リフォーム本舗

4 ※写真はイメージです。実際の色とは異なる場合があります。

※写真はイメージです。実際の色とは異なる場合があります。

施工事例 ふすまリフォームドア®



ふすまから大きな窓付きのリフォームドア (WG02) に交換され、大きな窓と清潔感あふれるホワइटの枠が目を引きまます。やさしい光が差し込む明るいお部屋になりました。

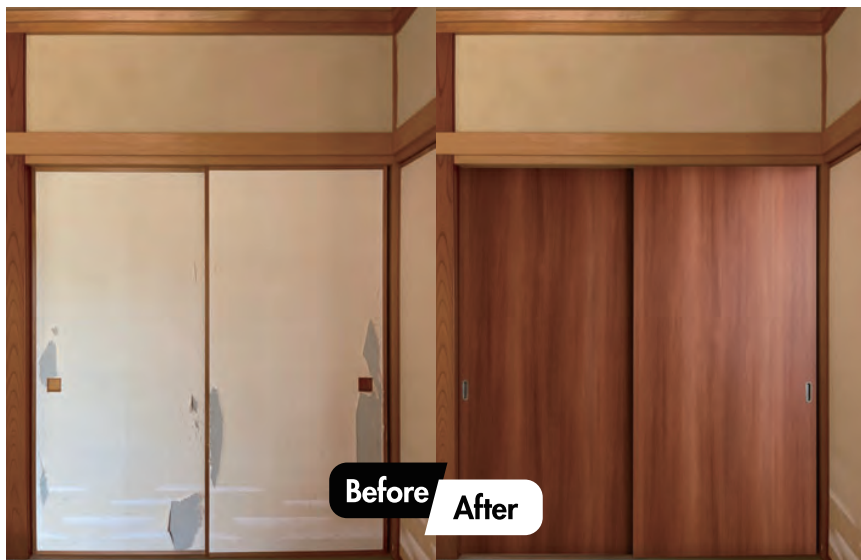

古くなった押入れふすまを落ち着いた木目のリフォームドア (WB01) に。扉を替えるとこんなにも印象が変わります！



ふすまを大窓付きリフォームドア (WG02) に替えられ、二間とも大変日当たりの良いお部屋に。和室とも洋室ともマッチしています。



古くなったふすまから大きな窓のついたリフォームドアに交換した例です。大きな窓から光が射し込むことで大変明るくなり、お部屋全体のイメージが変わります。こちらのお客様は片方のみ大窓付きのリフォームドア (WG02) にされました。

お客様からの声



購入者さん

★★★★★ 5

商品の使いみち:実用品・普段使い 商品を使う人:家族へ 購入した回数:はじめて

ありがとうございました！

購入前の相談、見積もりまで、丁寧に対応頂きありがとうございました。程なく届いた扉は、本当にびっくり！のサイズで、とても素晴らしいものでした。いろいろ悩んだ案件だったので、上手く行って良かったです。お願いして良かったです。ありがとうございました。

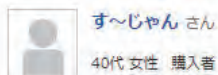

す〜じゃんさん

40代 女性 購入者 レビュー投稿 42件

★★★★★ 5

商品の使いみち:実用品・普段使い 商品を使う人:自分用 購入した回数:はじめて

親切丁寧なショップで最高の仕上がりでした

注文してから採寸の仕方など案内があり、その後、寸法についてのやりとりが何度かした後、加工完了のお知らせと発送のお知らせがあり、都合の良い日にちを待つ事が出来ました。

採寸内容も丁寧にやり取りしていただき、満足しています。

我が家が古すぎて枠の歪みが酷すぎた為、コマを調節しても隙間は出来てしまいましたが、（こうなる事は購入する前に確認して承知の上です。）以前のボロボロの襖に比べたら見違えた様にキレイになりました。ありがとうございました😊



キキちゃん8568さん

50代 女性 購入者 レビュー投稿 130件

★★★★★ 5

和室を、洋室に変えるのに押し入れの襖を自分たちでどうするか張り替えるか悩んでるところ、こちらのお店に出逢いました。押し入れと出入口の3枚のパターンもあり、その3枚も同じものでなく出入口の扉だけデザインを変えられるのでうちにピッタリだとすぐオーダーしました。担当の方とメールでやりとりをしっかりとしてからなのでとても安心です。出来上がってきたものは押し入れの扉も裏表共に取ってまでついてました。

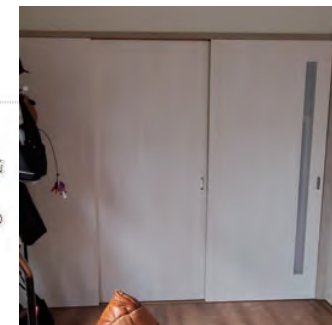

mitch1978さん

40代 男性 購入者 レビュー投稿 37件

★★★★★ 5

規格外の幅広な建具にも、丁寧に対応いただきありがとうございました。ピッタリでした。元々は障子で仕切られてたのを、より密閉性の高いこちらに交換しました。別荘で使うものでしたので、配送タイミングにもご配慮いただき感謝です。写真のようにリビングと続きの和室の間仕切りだったのでイメージが伝わりにくかった中、しっかりと制作いただきました。取っ手の位置もご配慮ありがとうございました。





購入者 さん

★★★★★ 5

商品の使いみち:実用品・普段使い 商品を使う人:家族へ 購入した回数:はじめて

お世話になりました。

今回は扉に猫ちゃんの通り道を作れないかと相談したらすぐに対応して下さいまして、思い通りの扉ができました。やり取りが丁寧で、こちらが納得してから最終確認して作業に入ってくれるので、購入ボタンを押してからでも色々の変更も聞いてくれてとても親切です。思い切ってリフォームして良かったです。



hir6yuki さん

30代 男性 購入者 レビュー投稿 2件

★★★★★ 5

大満足です！

子供のいたずらでボロボロだった和室が生まれ変わりました。高い商品でしたが、寸法の問い合わせを何度もいただき、最終的にはうちのサイズにぴったりはまり、大満足です！☎対応も丁寧で、予算がたまったらまた購入したいと思います。ありがとうございました。



Worker911 さん

50代 女性 購入者 レビュー投稿 26件

★★★★★ 5

商品の使いみち:実用品・普段使い 商品を使う人:自分用 購入した回数:はじめて

柱に歪みがありVレールを設置。引き戸がスムーズに動き満足です。



購入者 さん

★★★★★ 5

商品の使いみち:実用品・普段使い 商品を使う人:自分用 購入した回数:はじめて

丁寧なやりとりでサイズぴったりの洋風ドア

マンション標準装備のふすま。数年で汚れや凹みができてしまったために置き換えを検討。ふすまから置き換える洋風建具を扱っている店舗さんが楽天で3箇所ほどあるかと思いましたが、各店無料ないし安価にサンプルをいただけるので請求してみました。一番手間がかかっている丁寧な資料をおくってくださったのがこちらのお店でした。実際のサイズ確認は購入手続き後に連絡を取り合いながらすすめていくので、購入手続き自体はポイント還元率のよいときにとりあえずすませて、注文後、比較的時間のある休日に採寸を行いました。メールでの連絡をお願いしましたが、オーダーの行き違いが生じ得ないではないか？と思うくらいの丁寧なやりとり。mm単位での採寸ですが、金属製メジャーを使ってできれば2人体制で確認して正確を期すのがよいと思います。事前に運送業者さんから連絡が入り受け取り。少しぶつけたくらいでは傷まない程度にしっかり梱包されています。梱包のダンボール分数センチ長さが増しているのもそのままではエレベーターに入らず。なかなか大変でしたがマンションの〇階まで階段で運びました。(店舗さんからのメールに「梱包を解いてエレベーターに乗せる方が多い」と記載があったのを見落とししてました。)

既存のふすまより高さを少し減らすと脱着しやすいと打ち合わせで提案いただいていたのですが、以前のはサイズが大きめのように脱着が難しかったのですが、おすすめ通りで正解。かんたんに取り付けでき、サイズもあっけないくらいぴったりでした。重量が増した分開閉が若干重いですが想定内。(軽い開閉を重視する方は横調整アジャスターではなく、下戸車タイプの方がおすすめです)高級感が増したと家族にも好評です。





Global Facilities さん

40代 男性 購入者 レビュー投稿 4件

★★★★★ 5

まず、送料無料なのは助かります。
注文時は寸法を正確に記入したが、気になる箇所についてお店から問い合わせをいただき、結果的に上の幅と下の幅が違っていただけみたいで、無料で追加加工していただきました。
やはり、古い建物は歪みもあるため、最終的にアドバイスもいただき、大変助かりました。



購入者 さん

★★★★★ 5

商品の使いみち:実用品・普段使い 商品を使う人:家族へ 購入した回数:はじめて

和室から洋室に変えようと思い、こちらのお店をお願いして正解でした。造りも丁寧で届いてすぐ取り付けると開閉もスムーズでピッタリでした。

▶このレビューのURL



そらとヒメ3438 さん

50代 男性 購入者 レビュー投稿 108件

★★★★★ 5

商品の使いみち:実用品・普段使い 商品を使う人:家族へ 購入した回数:リピート

古い家が、少しだけ今風になりました

初めて頼んだ、扉がすごく良かったので、今回は一気に6枚頼みました、一階と二階の分です。サイズ測っているうちに、何だか分からなくなってきました？その後に電話があって何なしょうも間違った計り方してたみたいで、教えてもらいながら何とか注文できました、後は届いてサイズが大丈夫か心配でしたが、大丈夫でした、やっぱり良い感じに家が少しだけ良くなりました、ありがとうございました。

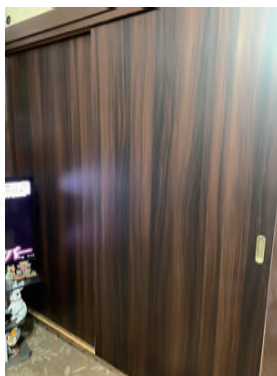

購入者 さん

★★★★★ 5

商品の使いみち:実用品・普段使い 商品を使う人:自分用 購入した回数:はじめて

大満足です

マンションのリビングと和室の仕切りの襖を引き戸に買い換えました。お電話で色々とアドバイスもして頂き安心出来ました。部屋がすっきりして、とてもいい感じになり、大満足です。アジャスターで傾きを調整するのはネジを回すだけなので簡単でしたが、取り外したり、取り付けたりと何回か微調整をするのが女性では重たくて大変でした。(主人は大変では無いと言っていたので、男性の方でしたら、そこまで重くないのかも知れません)しかしその微調整をすると、枠にピタッとハマり、綺麗に収まりました。1つ1つ、オーダーメイドで作って頂くのは大変だと思います。本当にありがとうございました。



つちのこ本舗 さん

40代 男性 購入者 レビュー投稿 165件

★★★★★ 5

商品の使いみち:実用品・普段使い 商品を使う人:自分用 購入した回数:リピート

安心して購入できます

3回目の購入ですが、どれも快適に使用しています。写真の真ん中が今回の購入商品で、襖を取り替えました。(右に見えている引き戸が最初の購入したもの)部屋の中での統一感も出ましたし、スライドもスムーズになりました。お店の方も細かく確認を取っていただいたり、提案してくれるので安心して依頼ができますので、おすすめです！



購入者 さん

★★★★★ 5

和室から洋室へ

とても綺麗な商品でした。平戸車の音が気になっていましたが、扉自体がそれなりに重量もあったので、僅かにゴロゴロと聞こえますが、安っぽさはありません。和室からDIYでのリフォームでしたが、トータル大満足です。注文方法が少々分かりにくかったのですが、何度もした問合せには、直ぐに回答頂けたので、問題ありませんでした。機会があれば、またオーダーします。

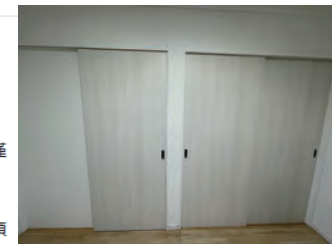

押入リフォームクローゼット

今お使いのふすまミゾがある場合・ない場合のどちらでも、大きな荷物の出し入れがしやすい押入リフォームクローゼットに変えることができます。大がかりな工事をしなくていいので、時間とコストの節約になります。耐久性の高いオレフィンシートを使った上質なクローゼットで、大きな荷物を出し入れしやすい大開口の押入れにチェンジしませんか？

**開口が狭い
押入れを
外して...**

Before

鴨居
敷居は
そのまま

**開口が広〜い
クローゼットに
交換!**

After

大きな荷物の
出し入れが
簡単!

簡単に
取り付け
出来た!

上レール

下用金物

下用金物

付属の部品を取り付けるだけでクローゼットに変更できるのね!

4つの特徴

01 選べる取手

・9種類の取手をご用意しております

02 選べるカラー

ホワイト アッシュ ナチュラル モカ ダーク
表面材はトッパンの101エコシートを使用

- ・ジェムコートで傷に強い
- ・柔軟性があり加工がしやすい
- ・汚れに強い

03 サイズフルオーダー

Before After

・今お使いの枠(敷居・鴨居)に合わせて、**mm単位で製造します**

04 全品アジャスター付

一見、まっすぐに見える枠でも…実際は歪んでしまったり傾いてしまっていることがあるんです

ご安心ください

歪んだ枠に対応できるような2つの安心をご用意

- ・ピボットヒンジで高さを調整
- ・軸受で建付けを微調整

※あまりに歪みが大きい場合は、製造できない場合がございます。その場合はお客様にお知らせいたします。



クローゼットの取付動画をご覧ください。



クローゼット

	サイズ	仕上げの高さ	開口の幅		サイズ	仕上げの高さ	開口の幅
2枚折れ戸	M	601 mm ~ 2100 mm	~ 900 mm	6枚折れ戸	M	601 mm ~ 2100 mm	2251 ~ 2700 mm
	L	2101 mm ~ 2400 mm	~ 900 mm		L	2101 mm ~ 2400 mm	2251 ~ 2700 mm
4枚折れ戸	M	601 mm ~ 2100 mm	900 ~ 1800 mm	8枚折れ戸	M	601 mm ~ 2100 mm	2701 ~ 3600 mm
	L	2101 mm ~ 2400 mm	900 ~ 1800 mm		L	2101 mm ~ 2400 mm	2701 ~ 3600 mm
5枚折れ戸	M	601 mm ~ 2100 mm	1801 ~ 2250 mm				
	L	2101 mm ~ 2400 mm	1801 ~ 2250 mm				

※別注サイズも製造できます。ご相談ください。

押入リフォームクローゼット

製品スペック

框部：LVL集成材(単板積層材)にオレフィンシートラッピング
パネル部：ハニカム芯パネルにオレフィンシートラッピング

サイズについて

開口高 2400mmまで
開口幅 1800mmまで対応
※上記のサイズより大きい場合はご相談ください。



直販サイト R 楽天市場店 Y ヤフー店

押入リフォームクローゼット 和室リフォーム本舗

施工事例 押入リフォームクローゼット

敷居と鴨居を利用するから、
簡単に取り付け出来ます！
(もちろん、敷居と鴨居が無くても取り付け出来ます！)

既存の鴨居溝（上溝）に、
商品に同封してお送りするレールを固定します。
(上溝がない場合は、直付けしていただきます。)
※お届けするレールは上の溝の有無または形状により異なります。



既存の敷居の溝（下溝）に金物を固定します。
(下溝がない場合は、直付けしていただきます。)



クローゼットの
取付動画をご覧頂けます。



押入れの引き戸をクローゼットに交換した例。
天袋まで統一された木目調がナチュラルで優しい印象です。



ふすまから折れ戸に替えたことで、開口部が大きくなり、広い収納場所も使いやすく。
無駄のないすっきりとしたデザインです。



一間スペースの床の間に折れ戸を設置し、新たに収納スペースが誕生しました！

お客様からの声



購入者 さん

★★★★★ 5

雰囲気良くなりました

建具交換だけで素敵になりました。

採寸も数百円で購入したコンベックスで測っただけですが、採寸さえしっかり出来れば設置に困ることはないです。クローゼットタイプへの交換は、今回初めて購入した素人男性一人で15~20分で完了しました。元々の溝に合わせるだけなので簡単。折戸取付時にちょっと重量がある感じですが、折戸を半分開いて自立させれば一人でも設置可能です。(御案内されている通り2人で設置の方が楽です)。

今回クローゼットの他に引戸やドアなど全10点注文しましたが全て満足です。※ドアは購入しただけで設置はプロにお願いしました。

支点になる金属部品の耐久性が気になりますが、コレばかりは使用してみないと評価は出来ません。それでも次の部屋のリフォーム時にまたお願いしようと思います。



sakitarou さん

40代 男性 購入者 レビュー投稿 13件

★★★★★ 5

サイズオーダーですが、素人計測なのでサイズがずれて取り付けられなかったらどうしようかと心配していましたが、問題なく取付けられました。

取り付け自体も、金具の取り付けはとても簡単で、ドアの取り付けも1枚目は上のレールにドアをどうやってつけるのか少し悩みましたが、コツを掴めたので2枚目はすぐに付けられ

全体で15分ほどでつけられました。

廊下にある納戸のドアとしてつけたのですが

廊下全体のイメージともマッチしてとても満足しています。

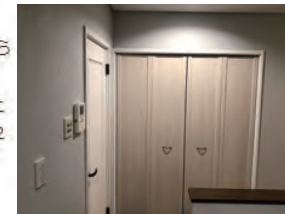

nag6142 さん

20代 女性 購入者 レビュー投稿 2件

★★★★★ 5

大満足です

素人採寸できちんとはまるか不安がありましたが、とても感じのよいスタッフさんに丁寧にご対応いただき、ぴったりサイズで購入できました！

モカを選びましたが元の枠の色ともなじみ、安っぽくない綺麗な色で気に入りました。

取り付けは重さがあるので2人での作業、できれば男手があると安心かなと思います。

古い襖を使っていた和室がモダンになって大満足です！和室がなんか垢抜けない...という方にすごくおすすめです。

対応いただきましたスタッフさん、ありがとうございました！_^





購入者さん

★★★★★ 5

商品の使いみち:実用品・普段使い 商品を使う人:自分用 購入した回数:はじめて

こちらの手違いでお騒がせしてしまいましたが、無事、取り付けられました！手違いがなければ、付け方の説明書も分かりやすく、もっと早く簡単に取り付けられたと思います！

ずっと襖を変えたい変えたいと思っていたのが、こんな素敵な折れ戸のクローゼットになって、とても嬉しいです！

画像、見にくくてすみません。

バッチリ使えています‼



つーちゃんぽさん

30代 女性 購入者 レビュー投稿 28件

★★★★★ 5

商品の使いみち:実用品・普段使い 商品を使う人:自分用 購入した回数:はじめて

和室から洋室へ！

和室リフォームの際に、押し入れクローゼットだけこちらの商品を自分で取り付けました！とってもお安く、部屋が見違えるほどキレイになりました。

天袋とクローゼット扉の色が違うというレビューがありました、私のは同じ色でした。改善されたのかな？

クローゼット扉以外のリフォームをして頂いたリフォーム会社さんも「安くてすごいいいね！」と絶賛していました！

取り付けは大人二人いないと無理ですし、電動ドライバーもあった方がいいですが、それでもこのお値段なら絶対おすすめです！



goldrush138さん

60代 男性 購入者 レビュー投稿 98件

★★★★★ 5

商品の使いみち:実用品・普段使い 商品を使う人:仕事関係へ 購入した回数:はじめて

取付け簡単！

和室から洋室に改装したので、半間の押し入れ用に購入しました。取付けは簡単で、製品の仕上がりには大満足です。部屋の雰囲気がすごくよくなりました。近いうちにリピしたいと思います。

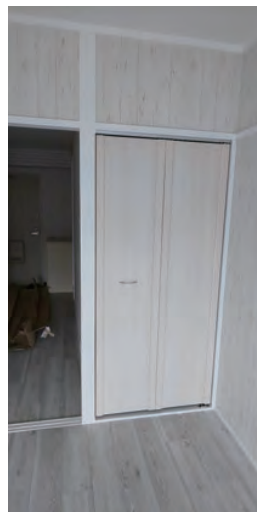

ruru5541さん

50代 女性 購入者 レビュー投稿 270件

★★★★★ 5

商品の使いみち:実用品・普段使い 商品を使う人:自分用 購入した回数:はじめて

一間半の押し入れに！ピッタリ

一間のパターンはありましたが、一間半でも出来るか？など電話で丁寧に相談に乗っていただきました。おかげで明るい洋室風に早変わりしました。

DIYも流行ですし、二人ががりで組み立てることを楽しめれば対費用効果は良いと思います。



★★★★★ 5.0

yul*****さん

既設クローゼットドア交換用で使いました

賃貸用物件のクローゼットドア破損、部材型番廃止に伴い交換用として利用しました。事前のサイズ測定は動画解説などあり分かりやすく把握できました。確認のお電話等で設置場所状況など詳細確認もいただき最終的な設置に誤りが起きないように丁寧なご対応が大変安心できました。納期の確認も快くご対応頂き大変助かりました。発送にあたっては運輸業者との連携もしっかりされており、梱包は、セミオーダー品!?であり一点物となることから破損汚損がないよう丁寧な梱包で、また他のオーダーとの取り扱い誤り等が発生しないような対策も垣間見え、荷物受け取り時も不安はなかったです。次回もあれば是非利用しようと思います。商品の方も満足で、設置場所はあまり新しいところではないのですが、雰囲気も良くなりました。とても良かったと思います。



★★★★★ 5.0

hsn*****さん

とっても良い!

初めての注文なので、商品を見てみない分からないな、と正直思っていました。届いてすぐ開封、取り付けしましたが、とても品質が良く寸法もピッタリ、プロは違いますね。賃貸用のマンションをDIYリフォームしてましたが、時間がかかり過ぎて年内に終わりそうにありません。もう1枚ドアを頼んであるので、そちらの取り付けも楽しみです。



購入者 さん

★★★★★ 5

商品の使いみち:実用品・普段使い 商品を使う人:自分用 購入した回数:はじめて

サイズバッチリ嬉しい

使い勝手の悪かった押入れの扉の交換でオーダーしました。自分でサイズを計っての注文に不安がありましたがメールや電話でのやり取りで納得してオーダーしました。担当の方の説明もわかりやすかったです。玄関先に届いた商品は、しっかり梱包されており重かったので2人で作業しました。取付作業自体は説明書に添って簡単でしたが、本体をレールにはめて建てるのに重くて少々コツがいりました。サイズもバッチリ👍古い襖から清潔感のあるスッキリとした見た目。使い勝手も抜群に良くなりとても満足しています。また他の部屋のドアもオーダーしたいと思います。



臨時70 さん

50代 男性 購入者 レビュー投稿 611件

★★★★★ 5

大変満足です。またリピートします。

大変満足です。サイズもピッタリでした。事前に色々詳細な相談にも気さくに答えて頂き、古い押し入れ扉でしたので上下レールとの相性なども相談ののって頂き、ピボットなどのサンプルも送って頂けて安心して注文出来ました。発送前にはお電話を頂きましたし、取付も初めてでしたが1人で取り付けられました。(既設の取り外し取付は何度が経験あり) コツさえ覚えてしまえばもっと早く取付が出来ると思います。よく考えた作りになっており、簡単に取付でき大変満足です。色も部屋と合いとても気に入りました。まだまだ何部屋もあるので壊れてしまったクローゼットの扉を交換しなくてはならないので、絶対にリピートします。ありがとうございました。

ALUMAJI

アルマジ

—アルミフレーム引き戸—

昼は明るく開放感のある、さわやかな空間を、
夜はとなりの部屋から薄明りがもれる、おしゃれで落ち着いた空間を演出します。
大がかりな工事をしなくていいので、時間とコストの節約になります。
簡単にお部屋の雰囲気を、スタイリッシュに変えることができます。
上質なアルミフレームと樹脂パネルによるシャープなデザインで、
さあ、あなたもお部屋の雰囲気をワンランク上に変身させてみませんか？



5分割パネル / ブラックフレーム / ブラックパネル

(左) 5分割パネル・(右) 3分割パネル
ブラックフレーム / ブラックパネル



3分割パネル / シルバーフレーム / 標準パネル



3分割パネル / ブラックフレーム / 透明パネル

4つの特徴

01 選べるデザイン

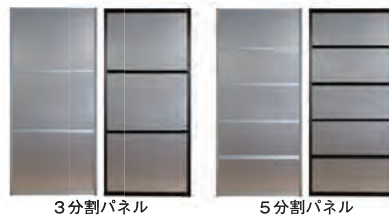

・デザインは3分割パネルと5分割パネルの2種類

02 アルミフレーム



・アルミフレームはシルバーとブラックの2種類
設置場所の寸法によって細枠・太枠の使い分けをして製造させて頂いております。寸法確認の際、どちらの枠で製造になるか個別にご案内させていただきます。

03 パネル



・3種類のパネルをご用意。ガラスではないので、割れずに安心。
室内空間に優しい光と暖かみを取り入れることができ、お部屋が広く見える

04 全品アジャスター付

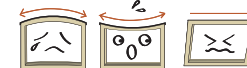

一見、まっすぐに見える枠。でも…実際は歪んでしまったり、傾いてしまっていることがあるんです

😊 ご安心ください

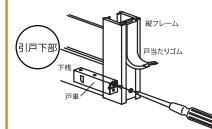

引き戸側面のアジャスターで微調整(※)できます

※あまりに歪みが大きい場合は製造できない場合がございます。その場合はお客様にお知らせいたします。



アルマジの取付動画をご覧ください。



アルマジ

	サイズ	仕上げの高さ	仕上げの幅		サイズ	仕上げの高さ	仕上げの幅	
am-03	3分割パネル	M	601 mm ~ 1820 mm	~ 920 mm	am-05	5分割パネル	M	601 mm ~ 1820 mm
		L	1821 mm ~ 2400 mm	~ 920 mm			L	1821 mm ~ 2400 mm

※別注サイズも製造できます。ご相談ください。

アルマジ

製品スペック

アルミフレーム：シルバー色・ブラック
樹脂パネル：標準パネル(ポリスチレン樹脂)
ブラックパネル(ポリカーボネート)
透明パネル(アクリル)
下レール：商品に同封しております

サイズについて

仕上がり：高さ2400mmまで
仕上りの幅920mmまで対応
※上記のサイズより大きい場合はご相談ください。



直販サイト



R 楽天市場店



Y ヤフー店

アルマジ 和室リフォーム本舗

施工事例 アルマジ



Before After

ふすまからアルマジに替えられて、お隣の部屋の明かりが柔らかに取り込まれています。お部屋とお部屋の間を仕切っても、繋がりを感じさせてくれます。



Before After

障子からアルマジに替えられて、すっきりとモダンな印象を与える和室へと変身しました。自然光を取り込み、お部屋全体が明るい印象に。

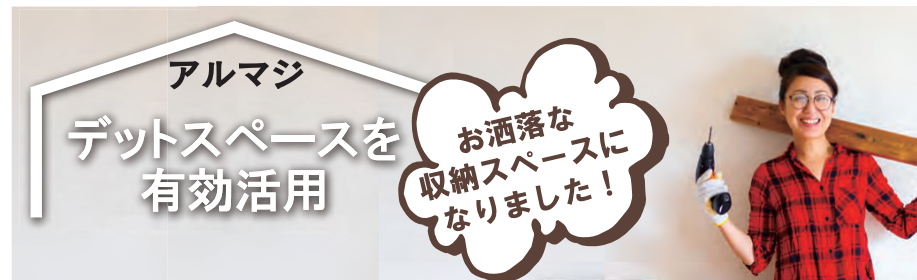

アルマジ
デットスペースを
有効活用

お洒落な
収納スペースに
なりました！

お客様から頂いたお写真です。空いていたお部屋の一角に、ご自身で上レールを取り付けられアルマジを取り付けられました。素敵なお写真を頂きありがとうございました！

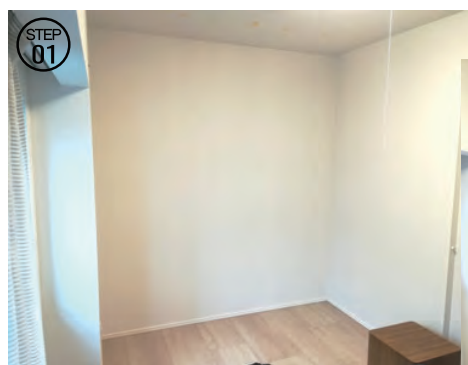

STEP 01
空いていたお部屋の一角



STEP 02
別売りの上レールと、
同封してお送りする下レールの取付け作業

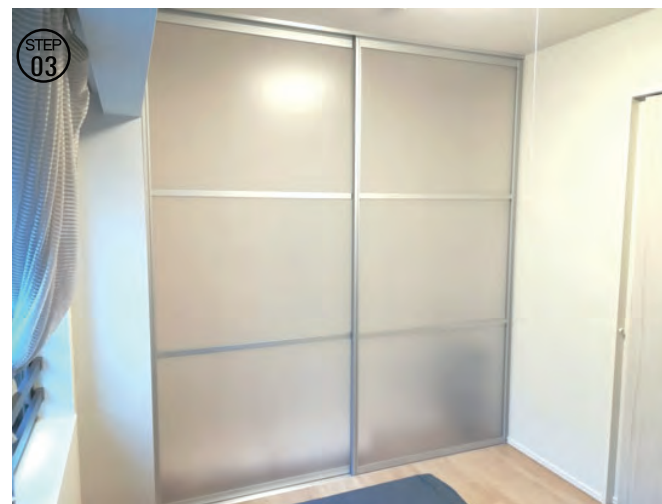

STEP 03
アルマジの設置が終わりました。素敵な収納スペースが出来ました。

お客様からの声



★★★★★ 5

商品の使いみち: **ビジネス** 商品を使う人: **自分用** 購入した回数: **はじめて**

シンデレラフィット！お洒落！

建具をネット購入でかなり不安でしたが、先の口コミを拝見して丁寧な対応なのが伝わり購入を決めました。

購入前にも電話で相談。

購入の手順やサイズなど確認してからポチッとしました。

そこからもメールでも電話でも各担当者様がとても丁寧かつ優しく打ち合わせしてくださりました。

商品受け取りは、在宅していない物件でしたので不安もありましたが、事前に配達業者様から時間が通達され慌てずに受け取り現場まで到着。

お一人で配達でしたのでお手伝いしながらお部屋まで一緒に運びました。

お店の方も配送の方も申し分無い対応です。

肝心の商品ですが

アルマジの黒枠。透明タイプを購入。

窓の無い廊下がとても明るくなりました！

そしてとてもレールとの相性が良く襪より軽い力で開け閉めが出来ます。

和モダンにしたかったので畳を無くして黒のタイルとアルマジを合わせました

が、来客者様からはとても好評です。

合計8万〜9万ほどはしたと思いますが

別のメーカー品だと10万軽く超えますからね、

かなりいいお買い物できたと思います。

気にすべき事は

透明アクリルなので今後の拭き掃除ですね。

ガラスでは無いので地震の際は安心ですが

こすり傷をつけないうちに大事に扱わないといけませんね。

お店の方には大変お世話になりました。

ありがとうございました！



らるたすさん
20代 女性 購入者 レビュー投稿 52件

★★★★★ 5

商品の使いみち: **実用品・普段使い** 商品を使う人: **家族へ** 購入した回数: **はじめて**

猫脱走防止策！

新居の玄関入ってすぐに設置しました。上レールも同じく購入しました。猫を飼っているためです。注文住宅でしたが、ドアをつけると間取りの制限や圧迫感があったためオプションの透明のアルマジを検討していました。買って大正解でした！

開放感抜群、戸締まりもしっかりできます。鍵はつけられませんがホームセンターで売っているワンタッチの鍵を別につけました。外出時は使用しています。鍵がないと猫（8.5キロ雄猫）でも開けられる重さの扉（見た目に反して軽い！）です。

サイズの測定や注文にとっても丁寧な対応でした！何度もお電話いただき測定など打ち合わせをしました。年末でしたが間に合うように作成日数を数えてくださったり、旧居と新居と別の住所への配達もスムーズでした。スタッフさんの対応はどこをとっても親切でした。

また、元々高気密高断熱の家ですが、玄関入ってすぐにつけたので冷気が入って来なくてますます快適になりました！笑

少し値は張りますが本当におススメです。





gopher1963 さん

30代 女性 購入者 レビュー投稿 7件

★★★★★ 5

商品の使いみち:実用品・普段使い 商品を使う人:家族へ 購入した回数:はじめて

大変気に入りました！

新築で、アルマジのようなアルミ枠のしっかりした収納用の扉を探していました。窓の大手の会社でも似た商品がありましたが、アルミ枠部分が分厚すぎて断念しました。そんな時アルマジを楽天で発見！アルマジは、専用のレールを買えば新築でも取り付けができます。専用のレールも和室リフォーム本舗さんで売っていますし、分からない事があればお店の方も親切に教えてくれます。枠の寸法を自分で測るのは、やはり不安だったので大工さんに手伝ってもらいました。商品が届いて大工さんに取り付けて貰いましたが、大工さんもアルマジの商品の良さにびっくりしていました。アルミ枠もしっかりしているし、開け閉めもとてもスムーズです。お店の方の対応も、アルマジも満点です。とても良い買い物できました！



つちのこ本舗 さん

40代 男性 購入者 レビュー投稿 165件

★★★★★ 5

商品の使いみち:実用品・普段使い 商品を使う人:家族へ 購入した回数:リピート

断熱用に活躍

断熱を目的に廊下に仕切りとして取り付けました。

高さは250cm。

元々はリフォームで検討していたのですが、他社製品は高額かつ制約が色々あり、断念。

以前、ここで和室の入り口引き戸を注文してなかなか良かったので相談したところ、理想的な解決策を提案していただいたため購入に踏み切りました。

早速設置しましたが、写真の通りいい具合に取り付けることができました。

基本的にはふすまと同じ構造なので、レールさえ取り付けられればあとははめ込むだけなので、取り付けも簡単でした。

木製の引き戸も今回のアルミの引き戸も予想以上に雰囲気もいいですし、なによりやりたいことに対して細かく提案をして頂いたこともあり、おすすめです。



よっしい629 さん

40代 男性 購入者 レビュー投稿 345件

★★★★★ 5

商品の使いみち:実用品・普段使い 商品を使う人:家族へ 購入した回数:はじめて

とりえず、ほぼ完成が見えました。

もともと物置になっていた家の凹部分に扉をつけようかと、開始。工務店に見積ると希望通りすると扉8枚で100万近くの金額になり、そこまでかけたくないので、自分でやる事に。扉を選んでから相談、少し実行力が足りないで、ふかし分の材木を買ってきて、セコセコと1日30分ずつ作業し、家族からは早くやれ言われ、やり始めると素人なりに凝ってしまい、扉の数を減らす為に、真ん中と両サイドに柱と枠をつけてみてコストダウン。流石にやってみるとインプラス設置より断熱難いですが、あとは調整と塗装、しっかりと固定で完成ですね。仮止めでの撮影ですが、今後、鴨居も塗装しようと思っています。



青い犬くん さん

60代 女性 購入者 レビュー投稿 4件

★★★★★ 5

商品の使いみち:実用品・普段使い 商品を使う人:家族へ 購入した回数:はじめて

ペット対策にお勧めです

我が家はハムスターやうさぎを飼っていたので襖は置られっぱなしで途方にくれてました、そんな時アルマジの商品を知って購入を考えました。自分で寸法を測るのは老眼の自分には大変でしたがスタッフの方の細やかなアドバイスでピッタリの引き戸をつける事ができました。もちろんうさぎは引っ掻いたりしましたが、びくともしません。家までの持ち込みも重かったですが親切な配達の方と主人で無事運べました。これリフォーム会社に頼んだら倍の値段かかったと思います。業者に見積もり日にちの設定など手間の方がたいへんかもしれません。思い切ってやってよかったです、ありがとうございました😊

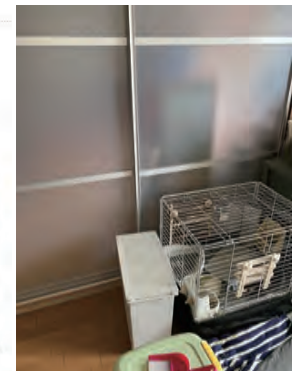



jp_jpさん

50代 女性 購入者 レビュー投稿 122件

★★★★★ 5

和室→洋室にリフォームしました！

滑りも軽くスムーズなのでストレスがありません。元々、和室と廊下に面した建具の部分に設置したのですが、どちらから見て違和感もなく、オーダーして大正解でした。寸法を測るのは結構大変でしたが、出来上がりはピッタリでした。（実は、採寸が間違っていて、折り返しメールで確認してくださいと教えて頂きました！有難うございました。）

品質も良いと思います。廊下も部屋の明かりで明るくなり便利になりました。安い買い物ではありませんでしたが、選んで良かったです。お勧めします！！

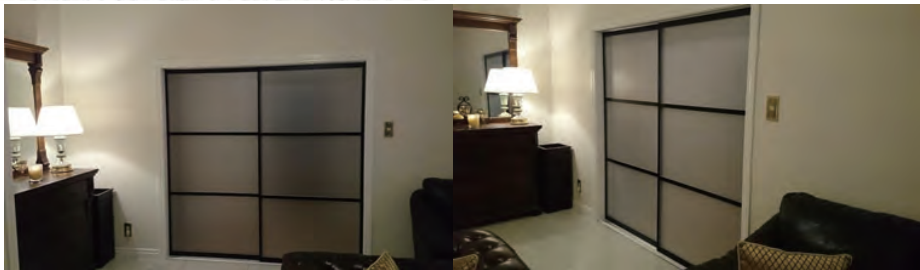

フィエスタ5221さん

40代 女性 購入者 レビュー投稿 18件

★★★★★ 5

商品の使いみち:実用品・普段使い 商品を使う人:家族へ 購入した回数:はじめて

良い感じですよ

和室の引き戸を光が通るものに変えたくて、アルマジを注文しました。こちらの採寸が怪しいかも…という箇所はちゃんとメールで指摘していただいて、パッチリサイズで設置できました。配送業者さんも良い感じの方で安心できました。とても気に入ったのでもう片側の和室の引き戸も追々お願いしようかなと思っています。

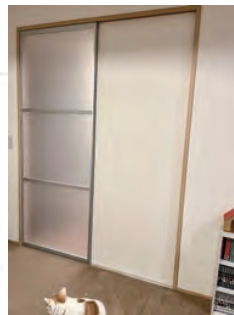

購入者さん

★★★★★ 5

商品を使う人:自分用

部屋がとっても明るくなり、取り付けは女1人で少し大変でしたが大満足です。スタッフの方も下らない質問にもわざわざ電話をくれたりとても親切です。初めにしっかりサイズの確認をしてくれるのも安心です。



キキにゃん8568さん

50代 女性 購入者 レビュー投稿 130件

★★★★★ 5

大満足です。

リビングから繋がる和室を洋室に変え、その繋がる扉をこちらのアルマジにしました。扉を開けてても明かりが入りリビングも洋室もどちらから見ても広く感じます。

もともついていた扉が変則的だったようで、何度も担当者さんとやりとりし、納得のいく仕上がりでした。ありがとうございました。

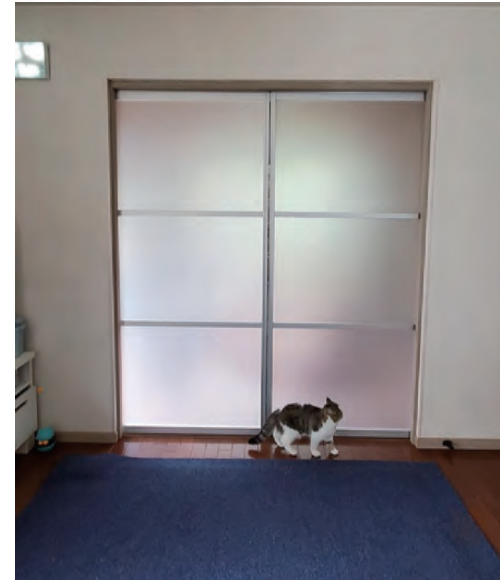

既存枠和室から洋室に格安で生まれ変わり

★★★★★ 5 eeg*****さん

この度アルミ引き戸、間口2箇所計4枚購入し既存枠に納まり、工事する事なく格安で、仕上がりありがとうございます。アルミ引き戸により部屋も明るくなり、和室から洋室、間仕切りのお考えの方、お勧め致します。又敷居やフレームカバーの件も親切な電話対応で、サンプルも送って頂きありがとうございました。建具屋さんが少なくなってる中、今回初めて利用致しましたが、別の所も今後お願いする予定です。この度はありがとうございました。

★★★★★ 5.0

mak*****さん

素敵な商品

築27年の和室とリビングを仕切っている襖をこちらの商品にかえました。和室側が南で襖を閉めてしまうとリビングがかなり暗い悩みがスッキリ解消しました。決して安い買い物ではないのでかなり悩みました。高くついても業者に来てもらって作ってもらった方がいいのかも…指定された場所の寸法を測ってメールで送って、確認のメール連絡を何回かしました。その都度大変丁寧な説明でど素人の私でも理解できました。商品の設置もそんな難しくなかったです。隙間を無くすための高さ調整を何回かしました。滑りが良くなったせいでワンコが簡単に開けて行くようになったのがちょっと難点です。笑



リビングと和室の間が美しくなりました

★★★★★ 5

寸法を自分で計るので商品が合うまで緊張しましたがピッタリでした。今まで洋風襖で使用していましたが、アルマジにしたら圧迫感がなくなりとても綺麗になりました。今は目隠しシートを貼って使用していますが、将来を考えて透明タイプにしました。



私のミスがありましたが…本当に快く親切…

★★★★★ 5

私のミスがありましたが…本当に快く親切な対応をして貰えたので感謝申し上げます。

物は本当にイメージ通り！！お陰で、築34年の中古マンションが…段々イイ感じに仕上がってきてます☆



木製障子

今、インテリアとして障子が再評価されています！現代の技術により破れにくく丈夫な障子紙を使い、組子の本数を自由にカスタマイズして、様々な表情の障子が作れます。紙を張らずにペットの脱走防止や多頭飼いの住み分けに使われる方も多いです。



ペットの脱走防止にも 🐾 🐾

こんな使い方もあるのね!

36 ※写真はイメージです。実際の色とは異なる場合があります。

4つの特徴

POINT 01 選べるデザイン

・デザインは6種類、どんなお部屋にも合いやすい
※どのデザインをお選びいただいても価格は変わりません。

POINT 02 選べる障子紙

タフトップ
破れにくく、水に濡れても強い！障子紙の約5倍の破裂強度があります

ワーロンシート
和紙の美しさはそのままに。※和紙を塩化ビニール樹脂で両面からラミネートし、耐久性に優れています。

・3種類の障子紙
※価格は障子紙により異なります。

POINT 03 サイズフルオーダー

Before After

・今お使いの枠(敷居・鴨居)に合わせて、**mm単位で製造します**

POINT 04 全品アジャスター付

一見、まっすぐに見える枠でも…実際は歪んでしまったり傾いてしまっていることがあるんです

😊 ご安心ください

障子側面下部についているアジャスターで微調整(※)できます

※あまりに歪みが大きい場合は製造できない場合がございます。その場合はお客様にお知らせいたします。

木製障子

	サイズ	仕上げの高さ	仕上げの幅		サイズ	仕上げの高さ	仕上げの幅
タフトップ(無地)	SS	~ 600 mm	~ 920 mm	ワーロンシート(無地) ワーロンシート(雲竜)	SS	~ 600 mm	~ 920 mm
	S	601 ~ 1300 mm	~ 920 mm		S	601 ~ 1300 mm	~ 920 mm
	M	1301 ~ 1800 mm	~ 920 mm		M	1301 ~ 1800 mm	~ 920 mm
	L	1801 ~ 2100 mm	~ 920 mm		L	1801 ~ 2100 mm	~ 920 mm
	LL	2101 ~ 2400 mm	~ 920 mm		LL	2101 ~ 2400 mm	~ 920 mm

※別注サイズも製造できます。ご相談ください。

木製障子
製品スペック
表面材：スプルース材

サイズについて
仕上がり高さ 2400mm まで
仕上がり幅 920mm まで対応
※上記のサイズより大きい場合はご相談ください。

会員登録で
ちょっとお先に
お買い物できます！

直販サイト R 楽天市場店 Y ヤフー店

木製障子 和室リフォーム本舗

※写真はイメージです。実際の色とは異なる場合があります。

お客様からの声



購入者さん

★★★★★ 5

商品の使いみち:実用品・普段使い 商品を使う人:自分用 購入した回数:はじめて

玄関に明るさが欲しくて、和室の出入り口のフスマを障子に変えました。作りもしっかりしていて、木の色、デザインもオシャレで、とても良かったです。玄関も明るくなり、大満足です。



やまり0217さん

30代 女性 購入者 レビュー投稿 5件

★★★★★ 5

商品の使いみち:実用品・普段使い 商品を使う人:自分用 購入した回数:はじめて

猫が出てこないようにと購入
説明などとてもわかりやすくしていただき助かりました。
横が5本の所を登ると思えば3本にさせていただきましたがやっぱり登られちゃいました🤣
縦も2本増やしてもらい大丈夫と思ったら5ヶ月の子猫は抜けてきたのでもう1本増やすべきだったなと
でもしばらくしたらきつと抜けれないと思うので
よしとしようと思います。
丁寧な対応ありがとうございました。

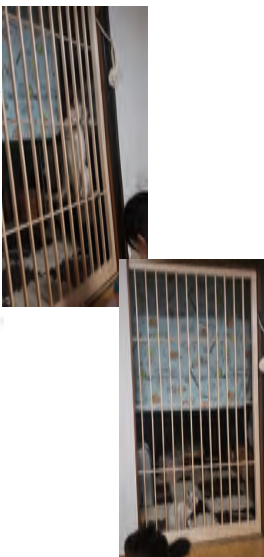

購入者さん

★★★★★ 5

商品の使いみち:実用品・普段使い 商品を使う人:自分用 購入した回数:はじめて

贅沢すぎるペットガード。

オーダーメイドの高級障子なのに、本来の機能とは別の目的で購入しました。
母が飼っていた猫を引き取ることになり連れてきたのですが、先住猫がおびえ切ってしまう住空間を分けたくて障子紙を張らずに納品していただいたのです。
当初、ペットガードを探していたのですが、どこもお値段10万円越え。納期半年後。みたいなところが多く、1日さまよってこちらにたどり着きました。
失礼かと思いつつ、恐る恐る「猫の住空間を分けるために障子紙を張らずに納品していただけますか・・・。」と相談したところ、とても親身になって対応してくださいました。
猫が通り抜けられないように、棧と棧の間隔まで心配してくださいました。将来猫同士が仲良くなった時のために紙を張れるようにしておいてくださったり。
私が気づかないことまで、先回りして提案してくださり結果、期待以上のものを作ってくださいました。
もちろん、障子としても素晴らしい出来栄で、木肌もきれいですし、ごちゃごちゃの狭い部屋に和室の涼やかな雰囲気になり、「障子に負けられないように少しは部屋を片付けようかな?!」という気持ちになりました。
普通のペットガードの場合、そうじゃなくてもごちゃごちゃの狭い部屋に、新たに枠を取り付け、そこにペットガードをはめ込むので、余計ごちゃごちゃになり、とんでもないことになっていたと思います。こちらは障子なので、ふすまが入っていたところに障子を入れるだけなので、スッキリしてかえって広くなったような感じです。
これまでは、母の猫を奥の部屋に閉じ込めておくような形になってしまっていて、ふすまを開けておくことと先住猫がかわいそうで、閉じると母の猫がかわいそうで、猫たちはストレスで血尿でも出ないか心配でしたし、私も罪悪感でいっぱいでしたが、この障子のおかげで猫も私も安心して暮らせます。
中古の狭いマンションで写真を公開するのは恥ずかしいのですが、お店への感謝の気持ちと、私のようにペットの住み分けなどで困っていらっしゃる方にお知らせしたいので貼っておきます。

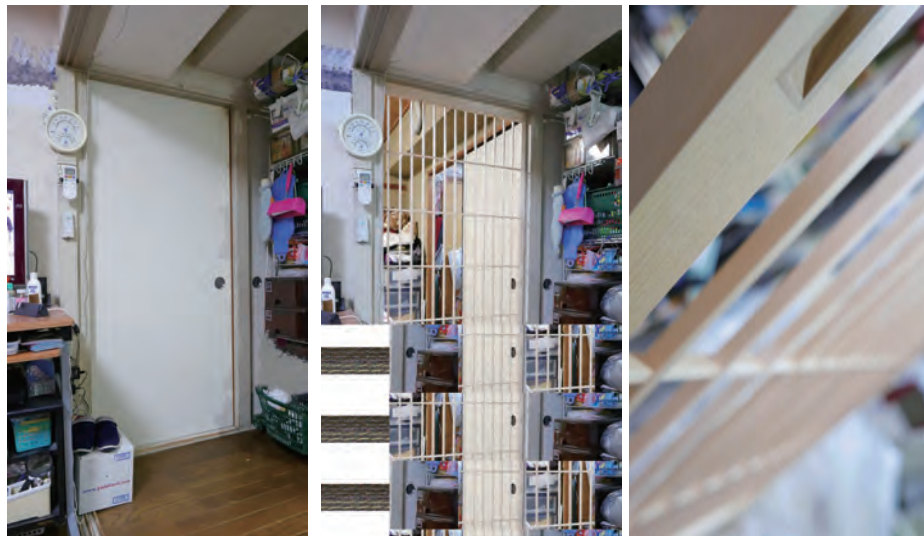



購入者さん

★★★★★ 5

今日届きました。大満足です！

子猫2匹のお留守番の時の空調対策にと思い注文しました。注文前にLINEで質問したときも注文時の採寸のときも配送段階のときも全て丁寧に親切に対応してくれてとてもうれしかったです。そして商品が届いて設置してとってもいい感じで想像以上のよさでした。

ありがとうございます。

他の3枚もまた替えようかと検討中です。



購入者さん

★★★★★ 5

商品の使いみち:実用品・普段使い 商品を使う人:家族へ

ありがとうございました！

リビングと隣接した和室との間仕切りとして購入しました。

リフォーム業者などに頼むしかないかと色々探しておりましたが、どこよりも此方が安く、また採寸の仕方なども細かく記載があり素人でも分かり易かったです。

電話で問い合わせた際にも丁寧に教えていただき助かりました。

猫を飼われてる方のレビューも参考にさせて頂き、障子は貼らずに納品をお願いしました。

うちの子はまだ仔猫のため格子をすり抜けてしまうようですが、大きくなれば問題ないかなという感じです。

今までは押入れの様な襖の間仕切りとしては圧迫感がありましたが、こちらで格子状の襖を購入し設置したところ部屋が広く明るく感じられるようになって良かったです。

サイズもぴったりで希望通りの良い品を安く買えて大変満足です！ありがとうございました！



neusteinさん

40代 男性 購入者 レビュー投稿 1,491件

★★★★★ 5

新居の畳スペースと居間の間の建具を工務店に依頼するより安かったのをごちからで購入することにしました。

建具なしで開放感をだしたり、建具ありで冷暖房効果を上げたりしたかったのと、建具ありでも閉塞感がでないようにしたかったのと、アルマジ、大窓ドア、襖と散々悩んでタフトップの障子に落ち着きました。

普通の障子紙だと取り外して破れたり通風性が良すぎて冷房効率が悪いと思って忌避してたのですが、タフトップならバランスが良いかなと。

本日届き設置しまして、とてもじっくりきたので満足しています。

問い合わせやサイズ等確認のやり取りもスムーズで安心感があるお店です。

おすすめします。



nunununu1015さん

50代 男性 購入者 レビュー投稿 599件

★★★★★ 5

商品の使いみち:実用品・普段使い 商品を使う人:家族へ 購入した回数:はじめて

ネコ部屋用に(^^)

先日はありがとうございました。

猫達に和室を受け渡し、その和室の障子を変更しました。これでエアコンの風も吹き抜けて夏も冬も大丈夫です。また、木製ですので感じも柔らかく家族の評判もよいです。有り難う御座いました。

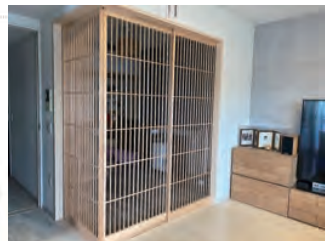

najma3953さん

60代 男性 購入者 レビュー投稿 14件

★★★★★ 5

商品の使いみち:実用品・普段使い 商品を使う人:自分用 購入した回数:はじめて

美しい障子に満足

今回猫の柵用に襖から障子に変更しました。生後半年の猫ですが、縦地を変更することなく規定の本数で隙間は大丈夫でした。細かい所まで進りも丁寧に白木の美しさが際立ちます。取り付けてみて建物の枠の歪みから2mmほど障子の合わせに隙間が出ましたが、説明書通りにアジャスターで調整したら完璧に合わせられ、フルオーダーで製作日数は少しかかりましたが、満足出来る美しい障子になりました。有り難うございました。

Simple Style Door

シンプルスタイルドア

プロの方・DIYの慣れた方向け商品



どのお宅にも馴染むシンプルなドア、シンプルな価格設定。
それがシンプル・スタイル・ドア。

プリント合板ではなく上質なオレフィンシートを使用しているから長持ちで安心。
取手や丁番など、必要なものは全てセットでお届けいたします。

シンプルスタイルドアを使う事、
それこそシンプル・イズ・ベスト！

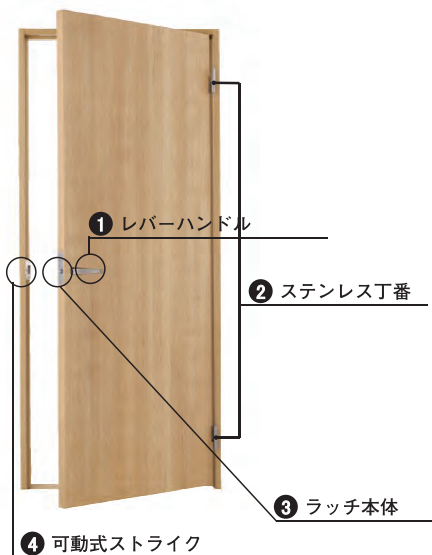

必要なものが、 すべてセットでついてくる。

現在お使いのドアの
「ストライク位置」に合わせるので、
大掛かりな枠の工事が不要。
届いたら取り付けるだけの簡単設計。

- ① レバーハンドル
- ② ステンレス丁番
- ③ ラッチ本体
- ④ 可動式ストライク



6つの特徴

POINT 01 選べるデザイン

- ・デザインは6種類
- ・どんなお部屋にも合いやすい

POINT 02 樹脂パネル
お部屋が広く見えます！
※WG シリーズ

- ・樹脂パネルなので、割れずに安心
- ・優しい光を通す
- ・お部屋が広く見える

POINT 03 選べるカラー・取っ手

カラー

取っ手

- ・カラーは5種類・取っ手は3種類
- ・どんなお部屋にも合いやすい

POINT 04 安心の表面材

強化紙(←紙)を使っている
お店が多い中、当店は
オレフィンシートを使用しています。
長持ち度が断然に違います！

- 👍**傷や汚れに強い!**
コート層・透明フィルム層・絵柄インキ層でコートされているので傷や汚れに強い
- 👍**長く使えば実感する耐久性!**
プラスチックの一種なので強化紙との耐久性の差は歴然
- 👍**水拭き出来てお手入れ簡単・清潔!**
強化紙にはない耐久性により水拭きでのお手入れが可能
- 👍**地球にやさしい!**
燃焼時に有害な物質が発生されにくい

POINT 05 サイズフルオーダー
mm(ミリ)単位で製造します

設置枠はそのまま!

古い扉を外す → 新品に交換

- ・既存の枠がそのまま使える
- ・サイズフルオーダーで製造
- ・工事が不要なのでコストが良し

POINT 06 必要なものが全部揃う

全てセット

- ・取手や丁番など必要なものを全てセットでお届け

※あまりに歪み大きい場合は、製造できない場合がございます。その場合はお客様にお知らせいたします。

シンプルスタイルドア

	サイズ	仕上げの高さ	仕上げの幅		サイズ	仕上げの高さ	仕上げの幅
WB-01 (窓なし)	M	601 mm ~ 1820 mm	~ 920 mm	WG-03 (細窓)	M	601 mm ~ 1820 mm	~ 920 mm
	L	1821 mm ~ 2120 mm	~ 920 mm		L	1821 mm ~ 2120 mm	~ 920 mm
WG-01 (中窓)	M	601 mm ~ 1820 mm	~ 920 mm	WG-04 (上下窓)	M	601 mm ~ 1820 mm	~ 920 mm
	L	1821 mm ~ 2120 mm	~ 920 mm		L	1821 mm ~ 2120 mm	~ 920 mm
WG-02 (大窓)	M	601 mm ~ 1820 mm	~ 920 mm	WG-05 (3個窓)	M	601 mm ~ 1820 mm	~ 920 mm
	L	1821 mm ~ 2120 mm	~ 920 mm		L	1821 mm ~ 2120 mm	~ 920 mm

※別注サイズも製造できます。ご相談ください。

シンプルスタイルドア

製品スペック
 表面材：オレフィンシートラッピング MDF
 芯材：LVL
 小口：樹脂製小口テープ
 樹脂パネル：クリアマット樹脂パネル

サイズについて
 仕上りの高さ2120mmまで
 仕上りの幅920mmまで対応
 ※上記のサイズより大きい場合はご相談ください。
 ※こちらの商品は、プロ仕様の為取扱説明書は御座いません。

会員登録で
ちょっとお返し
お買い物できます!



直販サイト R 楽天市場店 Y ヤフー店
 シンプルスタイルドア 和室リフォーム本舗

トイレのドア

プロの方・DIYの慣れた方向け商品

既存の枠をそのまま使うので、
枠の取り換えや、それに伴う大掛かりな工事が不要となります。
コストパフォーマンスがグンと上がります。

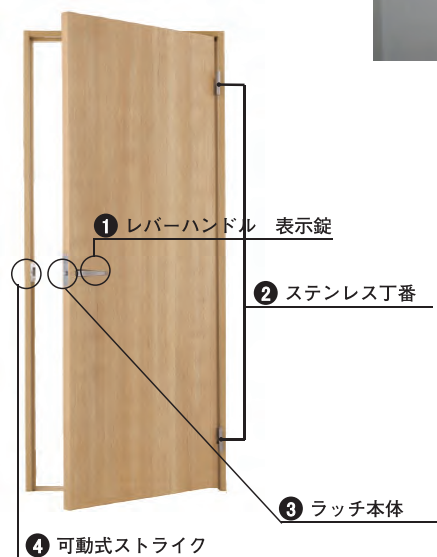
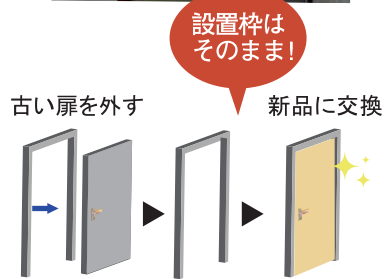

必要なものが、 すべてセットでついてくる。

現在お使いのドアの「ストライク位置」に合わせるので、大掛かりな枠の工事が不要。届いたら取り付けるだけの簡単設計。

- レバーハンドル 表示錠
- ステンレス丁番
- ラッチ本体
- 可動式ストライク



※表示錠

6つの特徴

01 選べるデザイン

WC-01 WC-G01
WC-G02 WC-G03
明かり窓

・デザインは4種類
どんなトイレにも合やすい

02 樹脂パネル
お部屋が広く見えます!
※WGシリーズ

・樹脂パネルなので、割れずに安心
・優しい光を通す
・お部屋が広く見える

03 選べるカラー・取っ手
(表示錠)

カラー

ホワイト アッシュ ナチュラル モカ ダーク

取っ手

シルバー アンバー ゴールド

・カラーは5種類・取っ手は3種類
・どんなお部屋にも合やすい

04 安心の表面材

強化紙(←紙)を使っているお店が多い中、当店は**オレフィンシート**を使用しています。長持ち度が断然に違います!

- 👍**傷や汚れに強い!**
コート層・透明フィルム層・絵柄インキ層でコートされているので傷や汚れに強い
- 👍**長く使えば実感する耐久性!**
プラスチックの一種なので強化紙との耐久性の差は歴然
- 👍**水拭き出来てお手入れ簡単・清潔!**
強化紙にはない耐久性により水拭きでのお手入れが可能に
- 👍**地球にやさしい!**
燃焼時に有害な物質が発生されにくい

05 サイズフルオーダー
mm(ミリ)単位で製造します

設置枠はそのまま!

古い扉を外す 新品に交換

・既存の枠がそのまま使える
・サイズフルオーダーで製造
・工事が不要なのでコストが良い

06 必要なものが全部揃う

全てセット

・取手や丁番など必要なものを全てセットでお届け

※あまりに歪み大きい場合は、製造できない場合がございます。その場合はお客様にお知らせいたします。

トイレのドア

	サイズ	仕上げの高さ			サイズ	仕上げの高さ	
		仕上げの高さ	仕上げの幅			仕上げの高さ	仕上げの幅
WC-01 (窓なし)	M	601mm ~ 1820mm	~ 920mm	WC-G02 (端窓)	M	601mm ~ 1820mm	~ 920mm
	L	1821mm ~ 2120mm	~ 920mm		L	1821mm ~ 2120mm	~ 920mm
WC-G01 (中窓)	M	601mm ~ 1820mm	~ 920mm	WC-G03 (丸窓)	M	601mm ~ 1820mm	~ 920mm
	L	1821mm ~ 2120mm	~ 920mm		L	1821mm ~ 2120mm	~ 920mm

※別注サイズも製造できます。ご相談ください。

トイレのドア

製品スペック
表面材: オレフィンシートラッピング MDF
芯材: LVL
小口: 樹脂製小口テープ
樹脂パネル: クリアマット樹脂パネル

サイズについて
仕上がり高さ 2120mm まで
仕上がり幅 920mm まで対応
※上記のサイズより大きい場合はご相談ください。
※こちらの商品は、プロ仕様の為取扱説明書は御座りません。



直販サイト R 楽天市場店 Y ヤフー店

トイレのドア 和室リフォーム本舗

よくある質問にお答えします。



Q 本当に自分で測れるの？

ご安心下さい！
メールやFAXやお電話などで細かくご質問させて頂いてからサイズを決定します。細かく確認させて頂くことにより、お客様による採寸ミス防止に努めております。イラストや動画など、分かり易い説明をご用意しております。

Q 日付指定できるの？

日付指定は可能です。
祝日を除く月曜～土曜日のお届けとなります。

Q 返品はできるの？

当工場にて製造間違いをしている場合や運送の際の傷つきの場合は、もちろん返品可能です。設置が完了するまで梱包材は取り置きしてください。
お客様都合（測り間違いなど）の場合は、作り直しは出来かねますが、そのような計り間違いが無い様、事前にはっきりと、メールやFAXやお電話などで打ち合わせさせていただきます。

Q 送料はどれくらいかかるの？

離島・一部地域は追加送料がかかる場合がございます。追加料金が発生する場合はご注文後別途ご連絡させていただきます。
内装建具に関しては送料無料となっておりますがレールなどは別途送料必要となります。詳しくはホームページをご覧ください。

Q 時間指定できるの？

時間指定は不可です。
出来るだけお届け当日の拘束時間が少なくなる様、到着1時間ほど前にお電話して頂く様に配送伝票に記載させて頂いておりますが、配送については外部に依頼しておりますので配送状況の確認は、出荷メールでお伝えしております配送伝票番号にて配送会社追跡サービスをご利用の上、ご確認いただけますようお願いいたします。

Q 荷物の大きさはどれくらい？

配送中に傷がついたり、破損したりしないようにしっかりと包装させていただきます。その為、荷姿はどうしても大きくなってしまいます。申し訳御座いませんが何卒ご了承くださいませ。

Q マンションへのお届けについて

エレベーターがない場合はエントランスでのお渡しとなります。また、エレベーターがある場合でも繁忙期や、交通の事情等により、マンションのエントランスでのお渡しになる場合があります。念のためお届け当日はどなたかお手伝いいただける方がおられるお日にちをお選びください。なお、配送に関しましては、配送業者に委託しておりますので弊社では事細かなご対応が出来かねますので何卒ご了承ください。

Q 採寸のタイミング

採寸は、ご注文後でOKです！
当店は、採寸に関してオリジナルシステムを導入しておりますので、パソコンやスマホからもサイズ表を確認でき、メール送信していただけます。

※ご注文の当日ないし、営業時間外や休業日にご注文いただいた場合は翌営業日以降、店舗からサイズに関する案内メールをお送りいたします。

ご注文後、店舗から**サイズ表**をご案内します。



ご注文は簡単！



ご注文から発送までの流れ

ご注文から商品の発送までの一通りの流れをご案内いたします。



ご希望の商品からご注文お手続きを頂く
 店舗からご注文の御礼メールを送付
 店舗から、採寸表を送付
 採寸情報をチェック
 製造開始 ※寸法に問題が無い場合
 お届け日の確認
 発送のお知らせ

製造開始から製造完了まで14営業日程

お問合せ対応について

インターネットで24時間*、年中無休で、お問合せを受け付けております。

電話によるお問い合わせ:072-995-0802
 FAXによるお問い合わせ:072-970-5231
 お急ぎの場合はお電話をお勧めいたします。

営業日:月曜日～土曜日(※) 8:30～17:00
 定休日:日曜・祝日
 ※土曜日はショップカレンダーによる

お支払方法

クレジット決済・コンビニ決済(前払い)
 ・銀行振込(前払い)



配送方法について



エスラインギフ・オオヨド急運・西濃運輸・福山通運・トナミ運輸・第一貨物などで配送させていただきます。

※配送業者は当社にて決めさせていただいております。ご了承ください。
 ※大型商品の為、時間帯の指定はできません。
 ※当店の製品は全国の様々な地域の方々に提供しているため、委託配送をさせて頂いております。

送料について

本カタログに掲載している商品はすべて送料無料です。

※一部商品を除く。

※離島・一部地域は追加送料がかかる場合がございます。

追加料金が発生する場合はご注文後別途ご連絡させていただきます。

配送日時について

・配達日は事前に当店よりお客様へご連絡しますので、スケジュール確認をお願い致します。

・お時間拘束を少しでも減少させるため、

お届け当日に運送会社からお客様へお届けのご連絡をお願いしております。

・お届け日の指定は出来ませんが(日・祝日以外の平日)、お時間指定は出来ません。

・運送会社の混載便となるため細やかなご要望に対応できません。

・大型梱包商品の受け渡しは軒下(軒先)渡しとなります。

マンションの場合、マンションエントランスでのお渡しとなる場合があります。

・荷下ろし時には手助けのご協力をお願いする場合があります。

・小物商品とは異なる為、ご不在のため再配達となる場合は、別途送料が発生する場合がございますのでご注意ください。



返品について

商品品質、お届け方法には万全を期しておりますが、万一「商品違い」「数量違い」「不良品」「破損」などございましたら、誠に申し訳ございませんが、商品到着後1週間程度までにご連絡下さい。詳細な状況をお伺いする為に、可能であればお電話にてご連絡をお願いいたします。お電話が出来ない場合にはFAXまたはメールにてご連絡下さい。また、お写真の送付をお願いする場合がございます。

・弊社によるサイズ間違いや出荷間違いの商品は、オーダー品の場合には再製作の上、送料を当社負担にて新しい商品にお取替えいたします。

・商品到着までの破損やダメージなど、商品に不備があった場合は、送料を当社負担にてお引取りし、必要箇所を修理もしくは修繕もしくは補修して再納品いたします。

なお、手作業にて仕上げる木製品のため、針で射したような小さな穴や、表面の目立たない凹凸、色むらなどが発生する場合がありますが、不備ではございませんのでご了承ください。

・木製ドアは多少なりとも反りが出る場合があります。

調整にて使用可能な反りは許容範囲とさせていただきますのでご了承ください。

詳しくは「室内ドアの反り・動きについて」をご覧ください。

・当店の室内ドアは在庫販売、規格品ではなく、お客様のオーダー内容に合わせて、ひとつひとつ製作しております。

そのためお客様の都合による返品は一切お受けできませんのでご了承ください。



わたしたちに、
お任せください♪

ショールームのご案内

近鉄八尾駅中央口より徒歩15分ほど。

和室リフォーム本舗
ショールーム

2021年10月現在ショールーム

〒581-0801
大阪府八尾市山城町5-5-30

0120-757-530
shop@t-f-kosyoku.com

八尾駅付近はおいしいお店がたくさん！
散策してみてもいかがでしょうか？

楽天市場で取り扱う商品をご覧いただけます。是非お越しください。
※展示会などにより不在の場合もございますので、事前にご連絡ください。

企業沿革

名称: 谷元フスマ工飾株式会社

企業沿革: 昭和21年 9月 谷元表具店として発足

昭和45年 8月 谷元フスマ工飾株式会社設立・本社工場完成

昭和58年 2月 系列会社、株式会社タニモト発足

平成 9年 6月 第二工場完成

平成10年11月 クローゼットドア・ドアユニット・ドアリーフ型BL認定

代表者: 代表取締役 谷元亨

営業種目: ふすま・クローゼット・木製建具・内装仕上げ工事・公団
公社市営

府営住宅及びマンションなどの新調 補修工事

月間施工能力: ふすま・クローゼット・建具工事 15,000~20,000枚程度